



Handleiding ABZ Digitaal Paspoort

© ABZ 2012

Op alle door ABZ Nederland bv verleende diensten en door ABZ Nederland bv geleverde producten zijn de algemene voorwaarden van ABZ van toepassing. U kunt deze voorwaarden inzien op www.abz.nl.

Dit document bevat mogelijk vertrouwelijke informatie van ABZ. Het kopiëren en/of verspreiden van dit document zonder voorafgaande schriftelijke toestemming van ABZ Nederland bv is verboden. U bent uitsluitend gerechtigd dit document te gebruiken ten behoeve van het gebruik van het Digitaal Paspoort. Het geldige CPS is onverkort van toepassing.

Handleiding ABZ Digitaal Paspoort

Wat heeft u nodig?

1. Microsoft Internet Explorer, versie 7 of hoger.
2. De Persoonlijke Paspoort Code (PPC) die u van ABZ heeft ontvangen bij het aanvragen van uw ABZ Digitaal Paspoort
3. Uw e-mailadres (hetzelfde als u gebruikt heeft om een ABZ Digitaal Paspoort aan te vragen)

Wij raden u aan om aan om deze handleiding te printen en paraat te houden tijdens het verlengen. Mocht u tijdens het verlengen vragen hebben dan kunt u uiteraard kosteloos contact opnemen met 0800- 225 52 29, keuze 1 of via e-mail: infosec@abz.nl.

Wij helpen u graag verder!

Digitaal Paspoort site

Ga met uw browser naar de ABZ Digitaal Paspoort site (<https://dp.abz.nl>). Via de optie “Mijn Digitaal Paspoort” kunt u uw ABZ Digitaal Paspoort ophalen, verlengen of intrekken.

testpagina voor het Digitaal Paspoort.' A red circle highlights the 'Volgende' button at the bottom right of the form." data-bbox="148 433 810 684"/>

Vul hier uw e-mail adres en uw PPC in. Klik hierna op “Volgende”.

Als u nog geen ABZ Digitaal Paspoort heeft kunt u vervolgens het ABZ Digitaal Paspoort ophalen. Als u al wel een ABZ Digitaal Paspoort heeft kunt u hierna kiezen voor Verlengen of voor Intrekken.

Certificaat gegevens

Aanmelden

Certificaatgegevens

...

Certificaatgegevens

Er is nog geen certificaat uitgegeven voor <uw e-mail adres>

E-mail	<uw e-mail adres>
Naam	<uw bedrijfsgegevens>
Organisatie	<uw bedrijfsgegevens>

Intrekken Verlengen **Ophalen**

Aanmelden

Certificaatgegevens

...

Certificaatgegevens

Er is al een certificaat uitgegeven voor <uw e-mail adres>

E-mail	<uw e-mail adres>
Naam	<uw certificaat gegevens>
Organisatie	<uw certificaat gegevens>
Uitgegeven door	<uw certificaat gegevens>
Geldig tot	<uw certificaat gegevens>

Intrekken **Verlengen** Ophalen

Uw gegevens worden getoond. Klik op "Ophalen" of op "Verlengen" om verder te gaan.

Gebruiksvoorwaarden



Lees de voorwaarden zorgvuldig door en klik op “Akkoord”.

Uitgifte voorbereiden



U wordt gevraagd of u door wilt gaan, klik hier op “Ja”.

Als u al een ABZ Digitaal Paspoort had, wordt dit automatisch ingetrokken.

Installeren

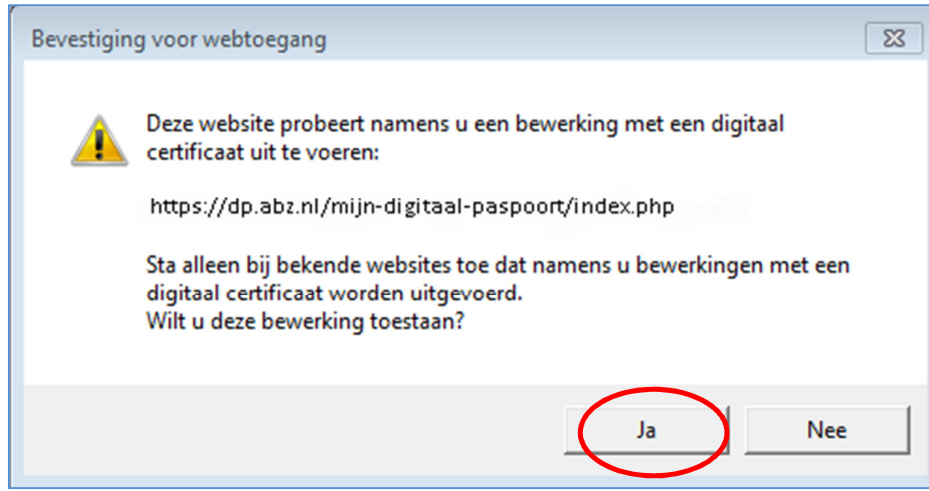

Uw ABZ Digitaal Paspoort wordt aangemaakt, klik op "Ja" om door te gaan met installeren.

Gereed



Uw ABZ Digitaal Paspoort is geïnstalleerd op uw computer. Klik op "Testen" om het certificaat te controleren.

Testen

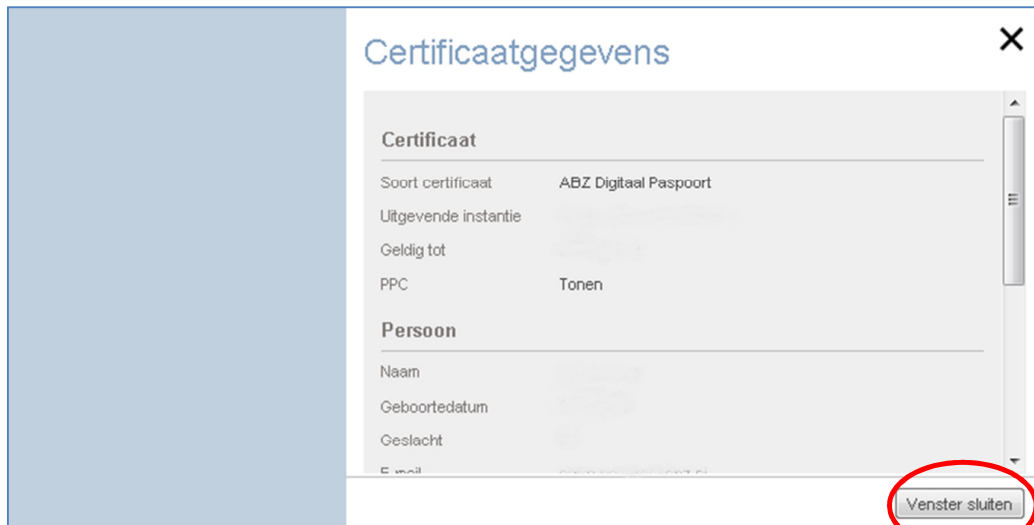

The screenshot shows a window titled 'Certificaatgegevens' with a close button (X) in the top right corner. The window is divided into two sections: 'Certificaat' and 'Persoon'. The 'Certificaat' section contains the following fields: 'Soort certificaat' (ABZ Digitaal Paspoort), 'Uitgevende instantie', 'Geldig tot', and 'PPC' (Tonen). The 'Persoon' section contains the following fields: 'Naam', 'Geboortedatum', 'Geslacht', and 'E-mail'. A red circle highlights the 'Venster sluiten' button at the bottom right of the window.

U kunt hier de gegevens van uw ABZ Digitaal Paspoort controleren. Klik op “Venster sluiten” om dit scherm te verlaten. Uw ABZ Digitaal Paspoort is nu klaar voor gebruik.

U bent nu in het bezit van een ABZ Digitaal Paspoort dat voldoet aan de laatste standaarden op het gebied van security.

Om veiligheidsredenen is uw paspoort 12 maanden geldig. U krijgt van ABZ twee weken van te voren een e-mail als signaal dat u het ABZ Digitaal Paspoort moet verlengen. U kunt de geldigheids termijn altijd zelf bekijken op de pagina “Mijn Digitaal Paspoort” via de optie “Testen”.

Back-up maken

Nadat uw ABZ Digitaal Paspoort is aangemaakt en geïnstalleerd, is het belangrijk dat u een backup (reservekopie) aanmaakt van uw ABZ Digitaal Paspoort. Als u bijvoorbeeld overstapt op een nieuwe computer of als uw systeem is crasht kunt u deze back-up eenvoudig terugzetten, zodat u weer beschikt over uw ABZ Digitaal Paspoort.

Tijdens het maken van de back-up wordt u gevraagd waar u het bestand wilt opslaan en onder welke naam, en u wordt verzocht een wachtwoord op te geven.

Kies zorgvuldig de plaats waar u het reservebestand wilt opslaan, bij voorkeur op een andere schijf dan de vaste schijf van uw computer, bijvoorbeeld op een netwerkllocatie waar u alleen toegang toe heeft. Bedenk een naam voor de back-up waardoor u hem makkelijk terug kunt vinden.

Het wachtwoord kunt u zelf bedenken en moet u goed onthouden.

Kies in uw browser menu bovenin voor “Extra” (indien dit niet zichtbaar is drukt u op de “ALT” toets, het menu verschijnt dan) en kies “Internet Opties”.

Kies het tabblad “Inhoud”.

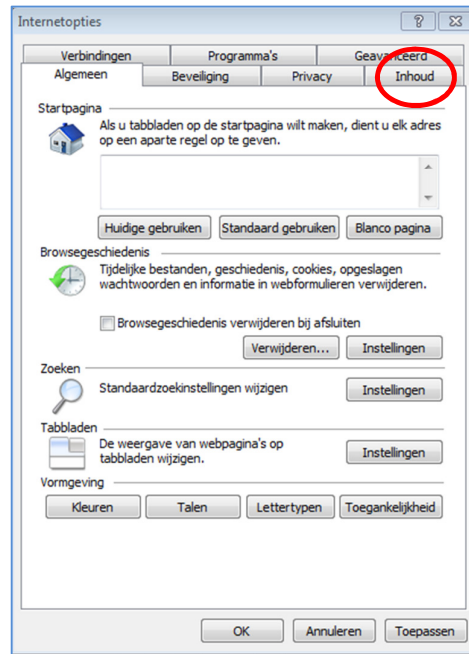

Klik op de knop “Certificaten”.

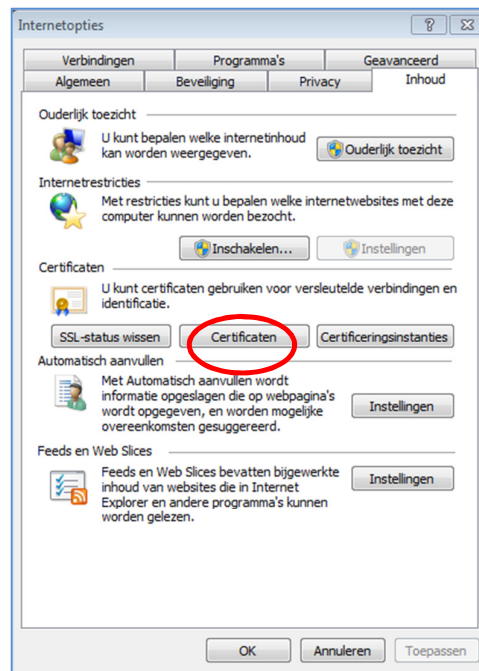

Selecteer uw ABZ Digitaal Paspoort en klik op "Exporteren".

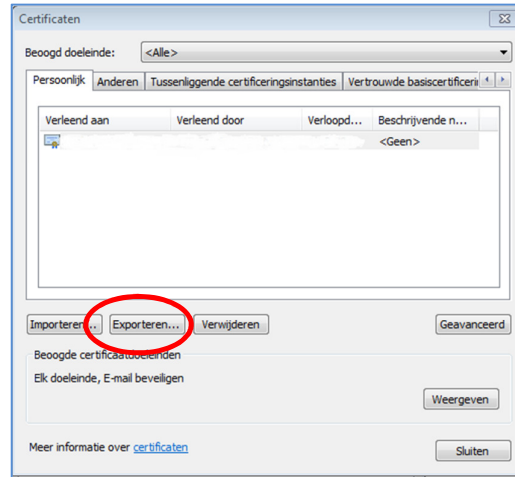

De Wizard exporteren wordt gestart. Klik op "Volgende",

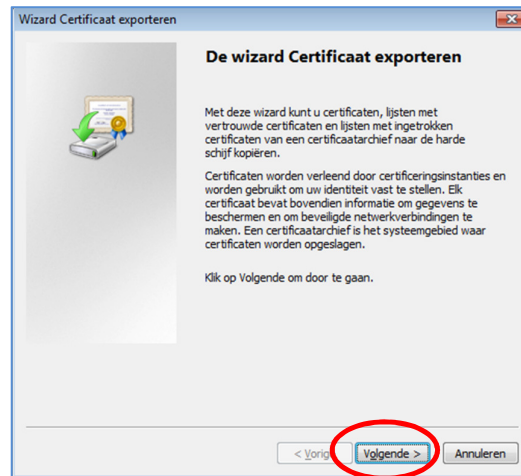

Kies voor "Ja, de persoonlijke sleutel exporteren" en klik weer op "Volgende".

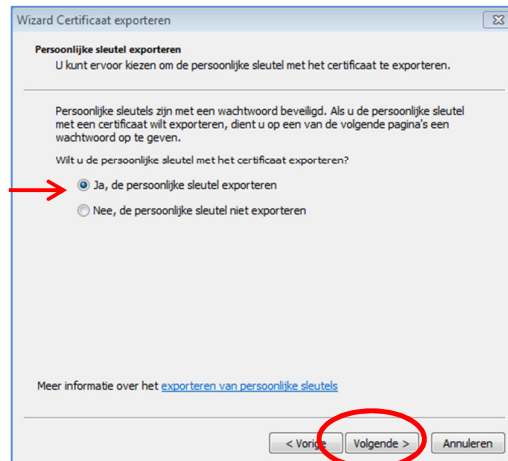

In dit scherm staat "Persoonlijke Information Exchange" al standaard geselecteerd.

De optie "Indien mogelijk exporteren met alle certificaten in het certificeringspad" zet u **aan**.

De optie "De persoonlijke sleutel verwijderen als de export gelukt is" zet u **uit**.

De optie "Alle uitgebreide eigenschappen exporteren" zet u **aan**.

Klik op "Volgende"

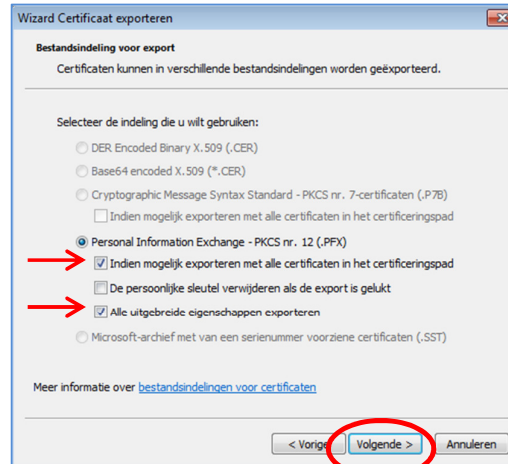

In het eerste veld voert u een wachtwoord in waarmee u het reservebestand van uw ABZ Digitaal Paspoort beveiligt. Voer hetzelfde wachtwoord in in het tweede veld.

Dit wachtwoord moet u goed onthouden/bewaren.

U heeft dit wachtwoord nodig indien u uw back-up van het ABZ Digitaal Paspoort terug wilt plaatsen in uw browser.

Klik op "Volgende"

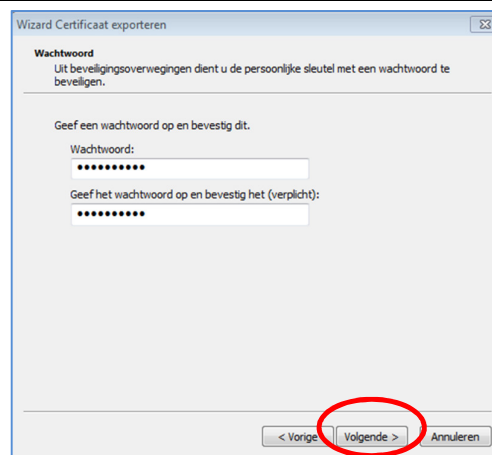

In het vakje (Bestandsnaam) voert u de naam van uw reservebestand in. U kunt hiervoor zelf een naam bedenken.

Met behulp van de knop 'Bladeren' kiest u vervolgens de plaats waar het reservebestand moet worden opgeslagen (bij voorkeur een andere locatie dan uw lokale schijf).

Klik op "Volgende".

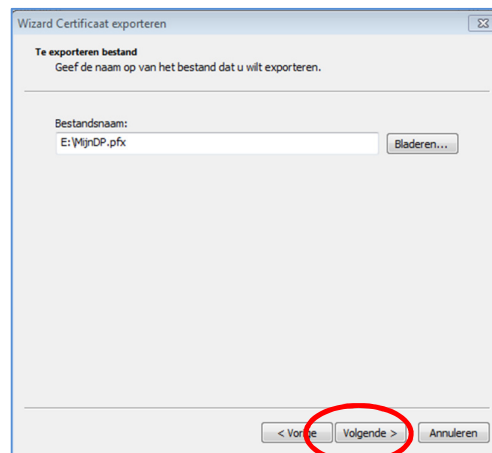

U kunt de opgegeven keuzes hier nog een keer controleren.
Klik op "Voltooien".

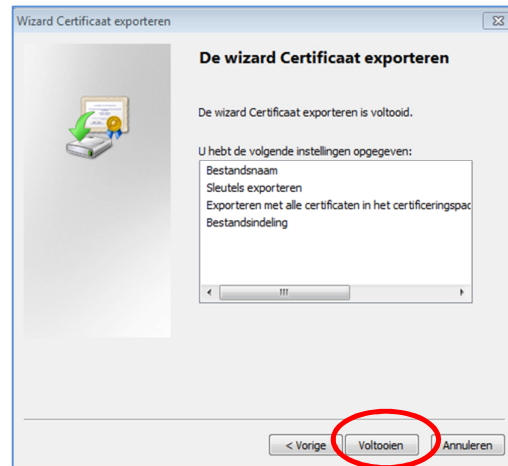

U krijgt een bevestiging van de export. Klik op "OK" om dit scherm te sluiten.

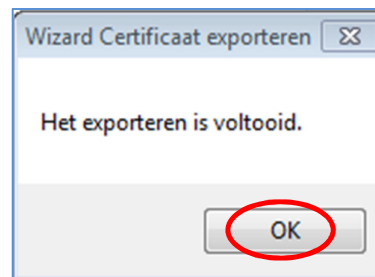

U heeft nu een back-up van uw ABZ Digitaal Paspoort gemaakt. Bewaar de back-up zorgvuldig en onthoud het wachtwoord goed.

ABZ wenst u veel gebruiksgemak met uw ABZ Digitaal Paspoort!